Schottisch

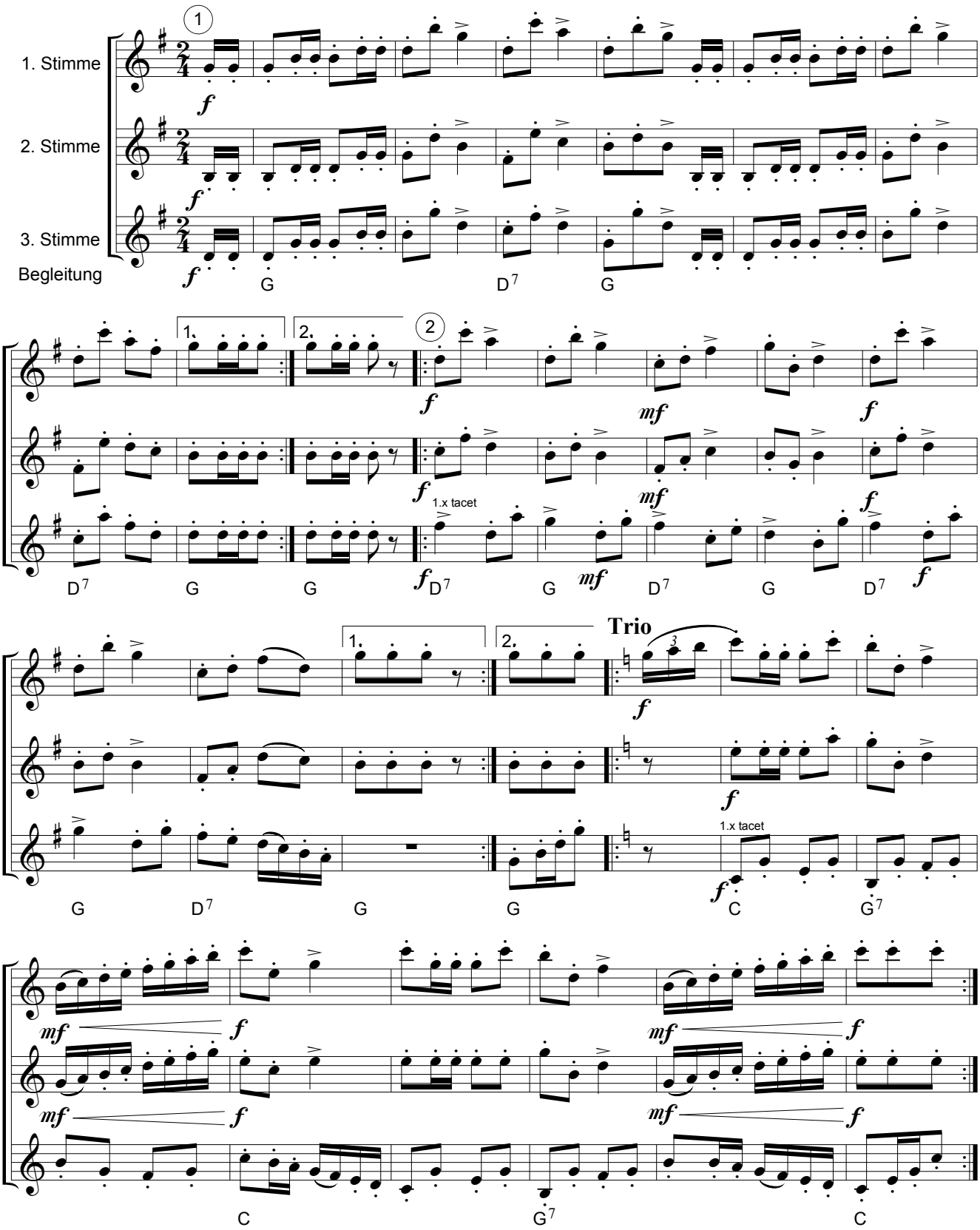

Dieser Schottisch stammt aus dem handschriftlich erhaltenen Nachlass des Eichstätter Stadtgärtners und Zitherlehrers Josef Anton Bacherle (1875-1967). Dominik Harrer hat die vorliegende Fassung für drei beliebige Saiteninstrumente erstellt. Weitere Stücke aus dem Notennachlass Bacherle finden sich z.B. im Heft 3 "Musi und Gsang im Landkreis Eichstätt" (VMA 2015). (DH)